# Microsoft Security Essentials

Microsoft®
Security Essentials

# Microsoft Security Essentials

Вопросы для обсуждения:

- Зачем Microsoft выпускает бесплатный антивирус?
- Для кого предназначен Microsoft Security Essentials?
- Чем хорош Microsoft Security Essentials?
- Что еще есть в Windows для того, чтобы обеспечить безопасность ПК?
- Где я могу загрузить Microsoft Security Essentials?

Microsoft® Security Essentials

# Microsoft Security Essentials

Зачем Microsoft выпускает бесплатный антивирус?

1. Увеличение безопасности экосистемы Windows – предоставить возможность пользоваться антивирусом тем пользователям, кто не готов или не может платить за АВ, не знает как это делать и т.д.

2. «Бонус» для пользователей лицензионных копий Windows – Microsoft Security Essentials при загрузке делает проверку «лицензионности» Windows и устанавливается только на лицензионных копиях

Microsoft Security Essentials

# Microsoft Security Essentials

•Для кого предназначен Microsoft Security Essentials?

Только для домашних пользователей лицензионных копий Windows!

Для своих клиентов и партнеров Microsoft предлагает линейку решений по безопасности Forefront.

Microsoft Security Essentials

# Microsoft Security Essentials

•Чем хорош Microsoft Security Essentials?

## Качественная защита

В режиме реального времени

Ежедневные обновления

Оперативная проверка подозрительных файлов

Защита от руткитов (утилит для управления ПК извне)

Поддержка Microsoft Security Response Center

## Легкость в загрузке и использовании

Легкий процесс установки

Никаких регистраций

Никаких «демо-версий», продлений подписки и т.д.

Обновления происходят автоматически

Простой интуитивный интерфейс

## Не мешает работать

Минимальное влияние на производительность компьютера

Планирование обновлений с учетом текущей загрузки

Не отвлекает ненужными системными сообщениями

Сообщение выдается только если от пользователя требуется действие

# Microsoft Security Essentials

## Системные требования для установки Microsoft Security Essentials

• Операционная система: Windows XP (Service Pack 2 or Service Pack 3); Windows Vista; Windows 7 (Beta, Release Candidate, RTM)

•Для Windows XP, компьютер с:
- •Частотой ЦП 500 MHz или выше
- •Оперативной памятью 256 MB или выше

•Для Windows Vista и Windows 7, компьютер с:
- •Частотой ЦП 1.0 GHz или выше
- •Оперативной памятью 1 GB или выше

•Разрешение дисплея 800x600 или выше

•Требуемое место на жестком диске: 140 MB

•Соединение с сетью Интернет необходимо для загрузки программы и обновлений информации о новых видах вирусов, шпионского ПО и пр.

Microsoft Security Essentials

# Microsoft Security Essentials

Что еще есть в Windows для того, чтобы обеспечить безопасность ПК?

Защитник Windows (Windows Defender) — ведущее средство защиты компьютера от шпионских и других нежелательных программ.

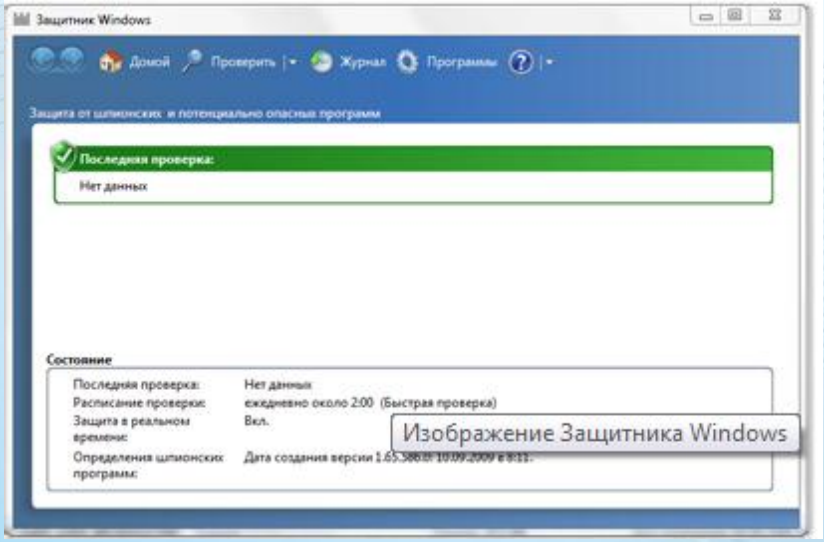


Microsoft Security Essentials

# Microsoft Security Essentials

Что еще есть в Windows для того, чтобы обеспечить безопасность ПК?

Брандмауэр Windows (Firewall) -

представляет собой программный или аппаратный комплекс, который проверяет данные, входящие через Интернет или сеть, и, в зависимости от настроек брандмауэра, блокирует их или позволяет им пройти в компьютер.

Microsoft Security Essentials

# Microsoft Security Essentials

•Где я могу загрузить Microsoft Security Essentials?

С официального сайта Microsoft, ссылку легко запомнить :

www.msantivirus.ru

Microsoft® Security Essentials

# Microsoft Security Essentials

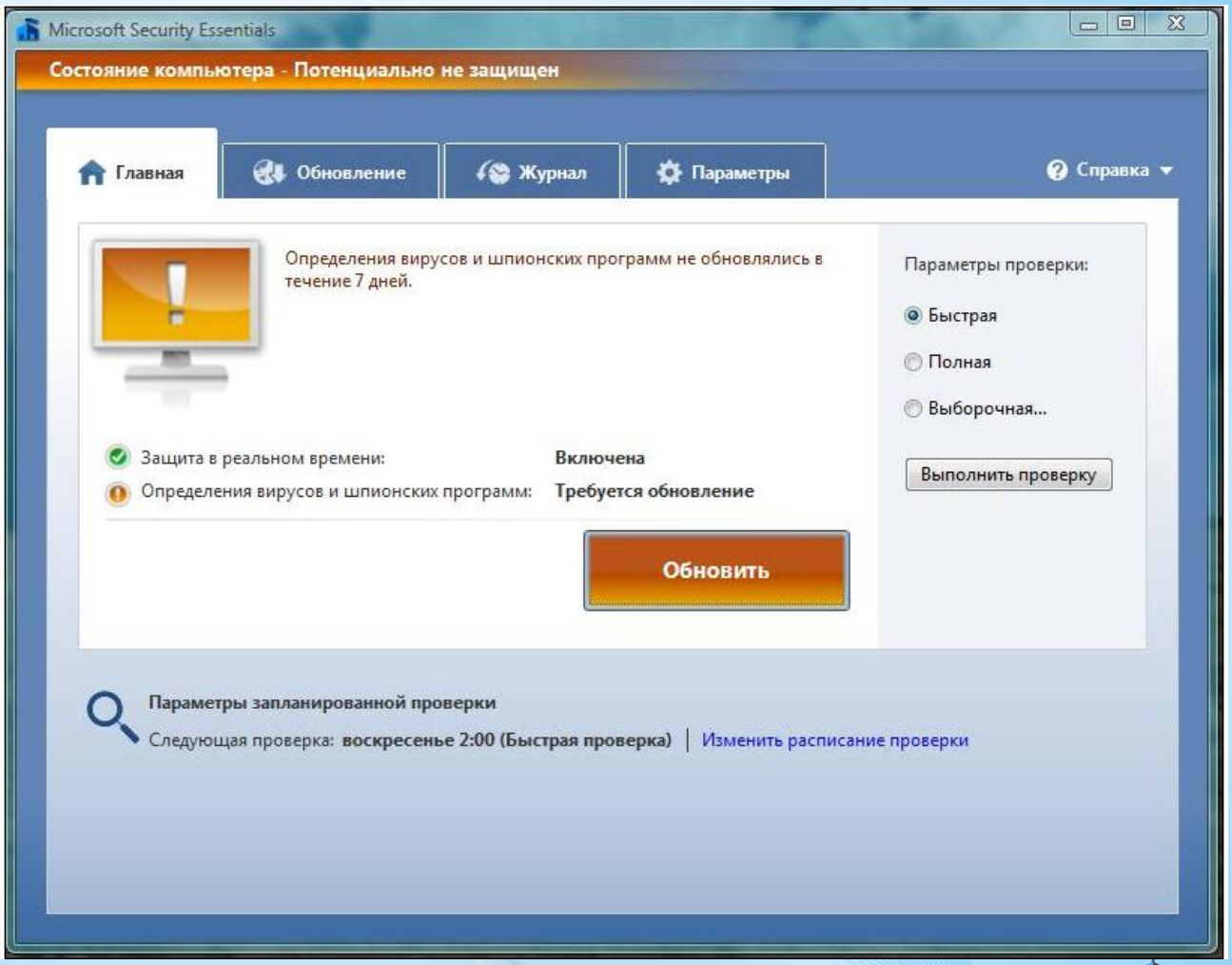


Microsoft Security Essentials

# Microsoft Security Essentials

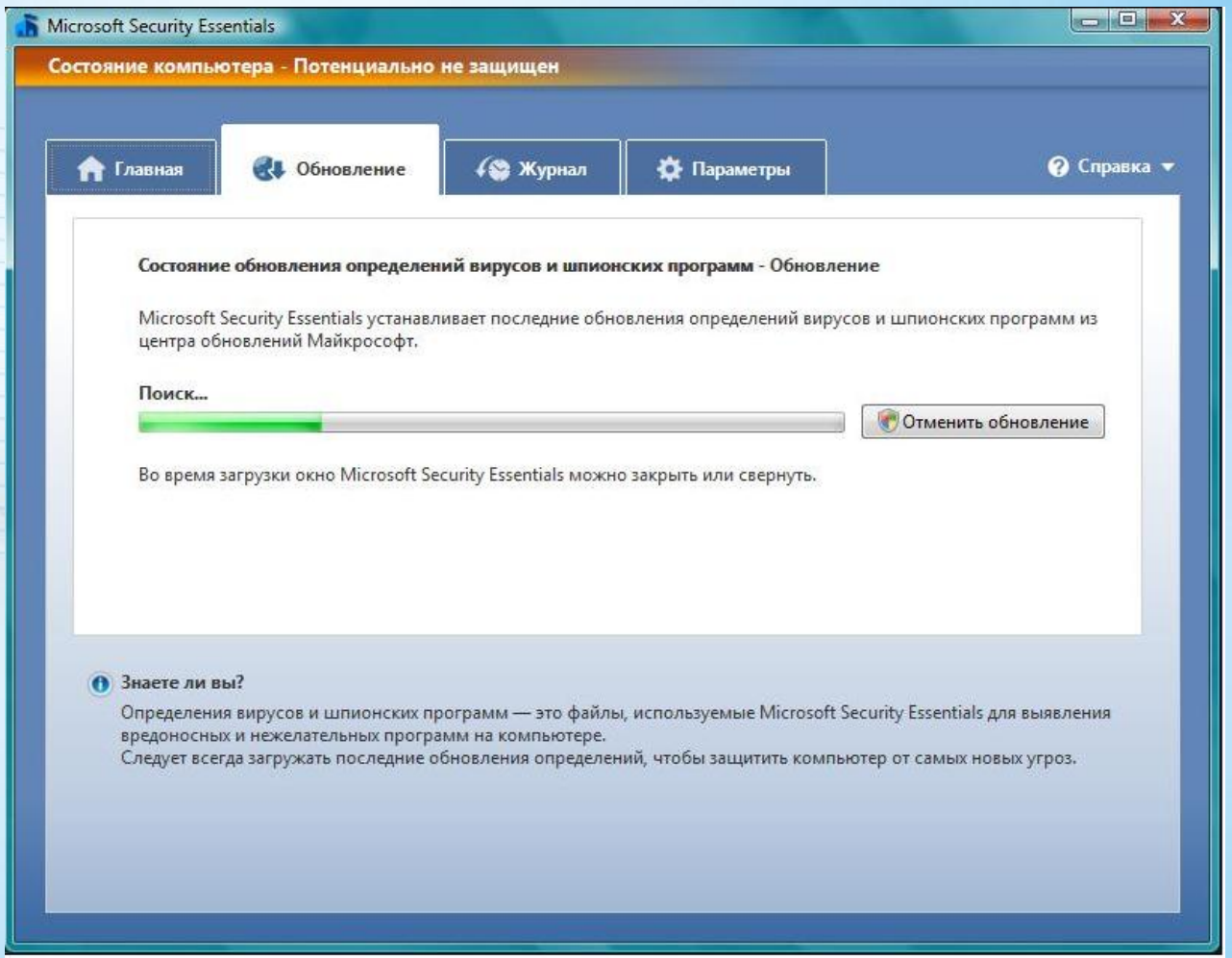


Microsoft Security Essentials

# Microsoft Security Essentials

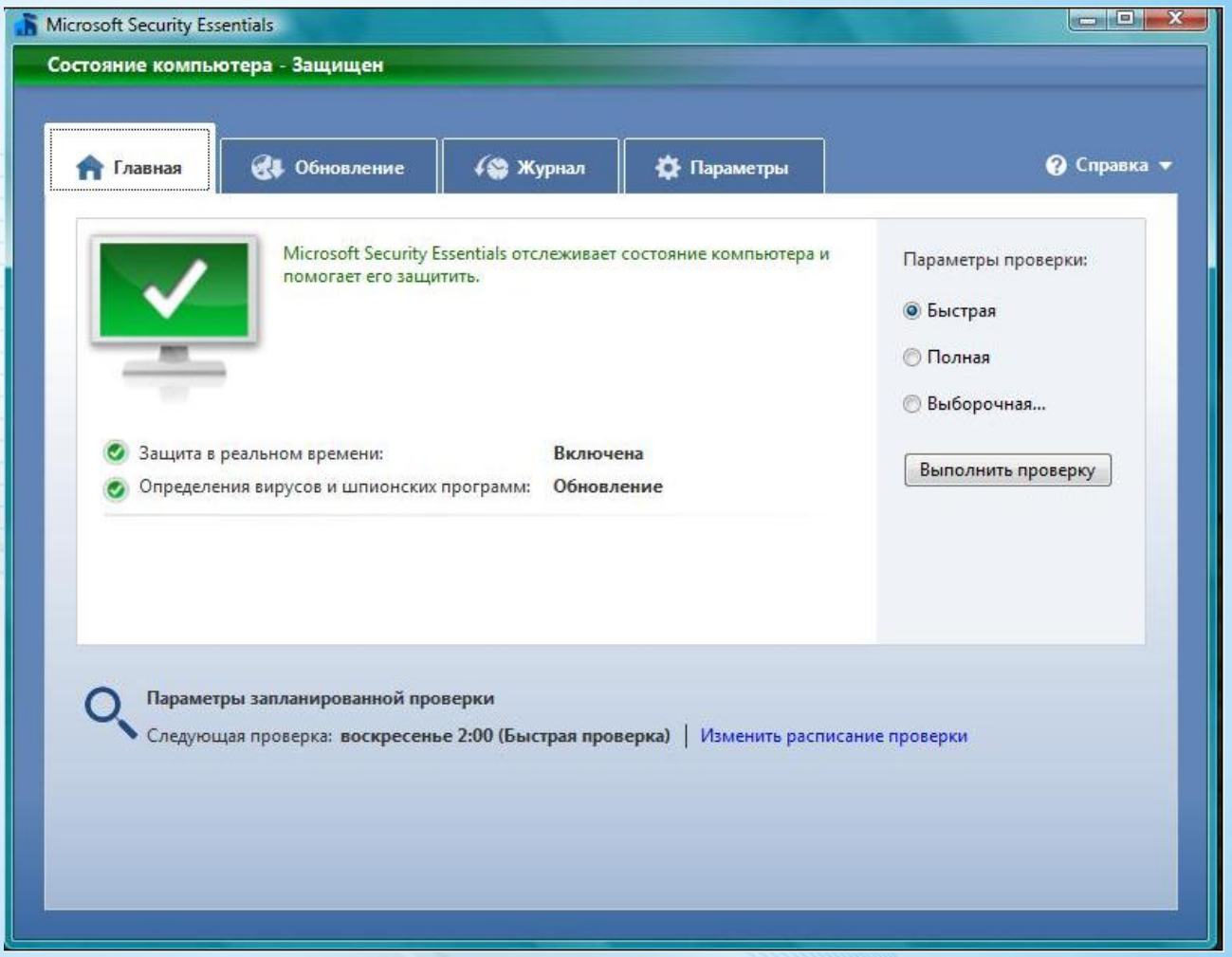


Microsoft Security Essentials